AVIS MUNICIPAL / INFORMATION AUX RIVERAINS

ÉTUDE PREALABLE AU PROGRAMME PLURIANNUEL DE GESTION (PPG) 2027-2036

DU BASSIN VERSANT DE LA SEUGNE

Le **Syndicat Mixte du Bassin de la Seugne (SYMBAS)** élabore actuellement son Programme Pluriannuel de Gestion (PPG) pour la période 2027-2036. Cette démarche stratégique vise à préserver les milieux aquatiques, restaurer la biodiversité et faire face au dérèglement climatique.

Mission d'arpentage et de diagnostic des cours d'eau

Pour bâtir ce projet, une phase d'investigation de terrain est indispensable. Le SYMBAS a mandaté le **bureau d'études PCM Eau, Environnement & Écologie** pour réaliser l'arpentage technique des cours d'eau et expertiser le réseau hydrographique du territoire. (Carte jointe)

Ces visites de terrain permettent d'analyser l'état morphologique des rivières, la végétation des berges (ripisylve), les ouvrages hydrauliques et les continuités écologiques ainsi que les connexions latérales sur les bassins versants des affluents à expertiser.

Période d'intervention prévisionnelle : Du 5 octobre 2026 au 22 janvier 2027.

Secteurs concernés : Ensemble des cours d'eau inscrits dans le périmètre du bassin versant de la Seugne.

Nature des interventions : Les techniciens habilités du bureau d'études PCM seront amenés à parcourir à pied les berges et le lit mineur des cours d'eau. À ce titre, ils progresseront sur les parcelles riveraines publiques et privées.

Pour toutes informations complémentaires, vous trouverez les coordonnées suivantes :

Fabien DOUMERET

Technicien rivière, SYMBAS

Tél : 06.21.67.69.72

Email : fabien.doumeret@symbas.fr

Anaël LACHAISE

Technicien rivière, SYMBAS

Tél : 07.87.30.37.12

Email : anael.lachaise@symbas.fr

Secrétariat, SYMBAS

6 rue des taxis de la Marne – 17500 JONZAC

Tél : 05.16.48.40.04

Email : secretariat@symbas.fr

https://www.symbas.fr/

Lucile DURAND, bureau d'études PCM

Ingénieure Environnement

2 rue Sadi Carnot ,17500 JONZAC

Tél : 06.17.90.36.33

Email : l.durand@pcm-ingenierie.fr
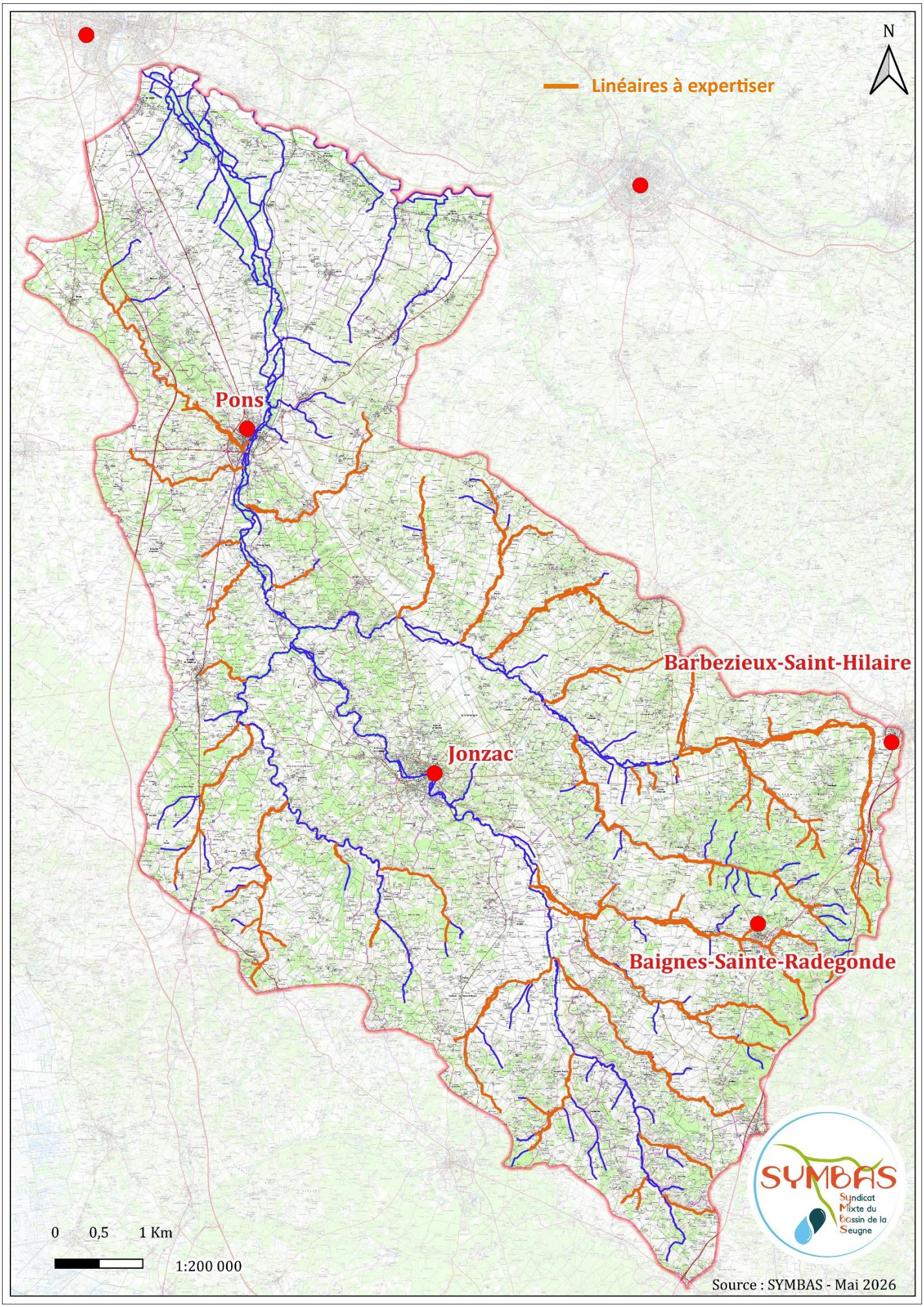
Cartographie de l'ensemble des cours d'eau inscrits dans le périmètre de l'étude du SYMBAS