CHARENT'RECRUT'

La newsletter des entreprises de la Charente

C'est la rentrée !
Publiez vos offres d'alternance

En cette période de rentrée, des jeunes de votre territoire cherchent activement un employeur pour débuter une formation en apprentissage.

Vous souhaitez recruter un apprenti ?

N'hésitez plus!

Diffusez sans attendre votre offre sur La bonne alternance, le service public gratuit dédié au recrutement des apprentis

labonnealternance.apprentissage



Votre annonce gagnera une visibilité maximale, sera diffusée sur La bonne alternance ainsi que sur les sites les plus consultés par les candidats (Parcoursup, France Travail, ONISEP, Hellowork, L'Etudiant, etc.).

Pour en savoir plus sur le service ou pour toute question complémentaire, contactez l'équipe La bonne alternance => **page de contact**

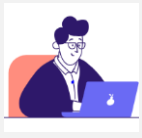

UNE QUESTION ? UN BESOIN EN RECRUTEMENT ?

Les membres du Réseau pour l'emploi de la Charente sont à vos côtés.