

Petite Casbah

à partir de 6 ans

Durée : 1h24

Mercredi 25	Samedi 28	Mardi 1er
17h00	15h00	18h00

De Antoine Colomb et Alice Zeniter, Alice Carré
Avec Alicia Hava, Céline Ronte, Magali Rosenzweig

Algérie, juin 1955.
Khadidja quitte la Kabylie pour rejoindre son grand frère Malek à Alger. Suite à une altercation au marché, il se fait arrêter par la police et Khadidja se retourve seule. Heureusement, Lyes, Ahmed et Philippe vont tout mettre en œuvre pour l'aider à retrouver Malek. Depuis les toits de la Casbah, les quatre enfants mènent l'enquête.

Un film qui permet d'ouvrir le dialogue avec les enfants et entre les générations. A découvrir absolument.

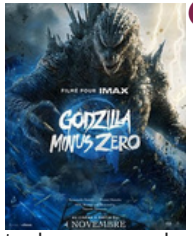

Godzilla Minus Zero

Durée : 2h15

Vendredi 27	Samedi 28	Dimanche 29
18h00 VOST	20h30	14h00

De Takashi Yamazaki
Avec Ryûnosuke Kamiki, Minami Hamabe, Yamada Yuki

Japon après la Seconde Guerre mondiale, Shikishima Koichi, un ancien pilote kamikaze survit à une rencontre avec Godzilla et souffre de symptômes de stress post-traumatique. lorsque la créature réapparaît des années plus tard, un groupe de soldats et de vétérans doit s'unir pour vaincre le monstre avant qu'il ne puisse détruire le Japon.



The Social Reckoning

Nous ne sommes plus là pour nous faire des amis

Durée : 1h52

Samedi 28	Lundi 30	Mardi 1er
18h00	20h30	20h30

De Aaron Sorkin Avec Mikey M, Dison, Jeremy Allen White, Jeremy Strong

Le film s'inspire de l'histoire vraie de Frances Haugen, une jeune ingénieure chez Facebook, qui sollicite l'aide de Jeff Horwitz, journaliste au Wall Street Journal. Ensemble, ils se lancent dans une enquête pleine de dangers qui les mènera à révéler au grand jour les secrets les mieux gardés du puissant réseau social.

Ce film est une formidable incitation à à réfléchir sur l'impact des réseaux sociaux, leur influence dans nos vies, et leur incroyable puissance



L'Invitation

Durée : 1h47

Vendredi 27	Dimanche 29
15h00	20h00

De Olivia Wilde et Rashida Jones, Will McCormack
Avec Seth Rogen, Olivia Wilde, Penélope Cruz

Angela et Joe invitent leurs mystérieux nouveaux voisins du dessus à dîner. La soirée va alors rapidement faire voler en éclats toutes leurs certitudes.

Prochainement au Nuiton : *(sous réserve)*



5 rue Thurot
21700 Nuits-Saint-Georges
03-80-27-04-87
03-73-84-00-53

Cinéma Le Nuiton
cinemalenuiton
Mail : :cinema.nuiton@ccgevrey-nuits.com

Scannez ce QR pour réserver et payer vos places en ligne !
cine-nuiton.ticketingcine.com

Gevrey-Chambertin Nuits-Saint-Georges Communauté de Communes



PROGRAMME DU 13 NOV. AU 1ER DÉC.

Temps forts











Les Contrebandiers

Durée : 1h53

Vendredi 13	Lundi 16	Mardi 17
15h00	17h30	20h30 VOST

De Padraic McKinley et **Shelby Gaines, Matthew Booi**
Avec Ethan Hawke, Russell Crowe, Julia Jones

Oregon, 1933. Après la mort de sa femme, Samuel Murphy est arraché à sa fille et envoyé dans un camp de travail impitoyable. Lorsqu'un surveillant sans scrupule lui promet la liberté contre une périlleuse mission de contrebande d'or, Murphy saisit sa seule chance de rentrer chez lui. Il s'embarque alors dans une expédition de tous les dangers, au cœur d'une nature hostile, où les trahisons se multiplient. Jusqu'où Murphy sera-t-il prêt à aller pour revoir sa fille ?

Tout public avec avertissement : *plusieurs scènes violentes peuvent heurter un public jeune ou sensible.*

à partir de 6 ans



Shaun le mouton : la Bêêête d'Halloween

Durée : 1h20

Vendredi 13	Samedi 14	Dimanche 15
18h00	18h00	15h00

De Steve Cox, Matthew Walker Mark Burton (II), Giles Pilbrow
Avec Justin Fletcher, John Sparkes, Kate Harbour

A Halloween, les habitants de la ferme de Mossy Bottom se réjouissent des festivités, jusqu'à ce que le Fermier maladroit saccage les citrouilles bien-aimées du troupeau. Lorsque Shaun se transforme en scientifique fou pour résoudre le problème, les choses dérapent : le Fermier disparaît et une bête sauvage rôde dans les bois.

Les Ensorceleuses, 2



Durée : 2h10

Samedi 14	Mardi 17
20h30	17h30

De Susanne Bier et Akiva Goldsman, Georgia Pritchett
Avec Nicole Kidman, Sandra Bullock, Cassie Bradley

Les sœurs Owens affrontent la sombre malédiction qui menace de détruire leur famille une fois pour toutes, dans un événement cinématographique mêlant divertissement, magie et chaos.

Karma

INTERDIT - 12 ans (justificatif obligatoire)

Durée : 2h20



Vendredi 13	Dimanche 15	Lundi 16
20h30	17h00	14h30

De Guillaume Canet
Avec Marion Cotillard, Denis Ménochet, Leonardo Sbaraglia

Dans un village au nord de l'Espagne, Jeanne tente de reconstruire sa vie avec Daniel, qui ne connaît rien de son passé trouble. Un jour, Mateo, le filleul de Jeanne âgé de six ans, disparaît mystérieusement…
Afin d'échapper à la police qui la soupçonne rapidement, Jeanne se réfugie en France dans la communauté où elle est née et qu'elle a fuie quelques années auparavant. Daniel ne croit pas à la culpabilité de la femme qu'il aime et va tout faire pour la retrouver avant la police.

La Maison de nos rêves



Durée : 1h30

Dimanche 15	Mardi 17
20h00	15h30

De Claude Zidi Jr. Par Kev Adams, Antonin Fourlon
Avec Kev Adams, Chantal Ladesou, Camille Aguilar

Un jeune couple pense avoir enfin trouvé la solution miracle pour devenir propriétaire : Un Viager, une maison sublime au bord du lac, une dame mourante, bref, le plan parfait. Mais une fois le contrat signé la dame va beaucoup mieux et va transformer leur rêve immobilier en véritable cauchemar.

Moulin

*Tout public avec avertissement **

Durée : 2h14



Mercredi 18	Samedi 21	Dimanche 22	Lundi 23
14h00	20h30	17h00	15h00

De László Nemes et Olivier Demangel
Avec Gilles Lellouche, Lars Eidinger, Louise Bourgoin

Juin 1943, Jean Moulin, chef de la Résistance, est arrêté alors qu'il tente de réunifier les forces de l'Armée Secrète. Interrogé par Klaus Barbie, le chef de la Gestapo de Lyon, Moulin est entraîné dans une confrontation implacable.
Son ultime combat face à la manipulation et la brutalité commence. Le destin de la France libre en dépend.
**certaines scènes de torture sont susceptibles de heurter la sensibilité des plus jeunes spectateurs.*

L'Espèce explosive

*Tout public avec avertissement **

Durée : 1h35

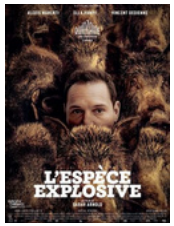

Vendredi 20	Dimanche 22	Lundi 23
18h00	20h00	18h00

De Sarah Arnold et Olivier Séror
Avec Alexis Manenti, Ella Rumpf, Vincent Dedienne

Dans la campagne du Nord-Est de la France. Les sangliers qui ravagent les cultures provoquent une guerre ouverte entre chasseurs et agriculteurs. Brun, céréalier en faillite, lutte pour maintenir sa ferme à flot. Quand un notable du coin le pousse à bout, il déraille et disparaît.
Un an plus tard, Fulda, un gendarme corse, muté dans la région pour des raisons disciplinaires, mène l'enquête. Entre intuitions fulgurantes et ratés spectaculaires, ses méthodes approximatives le mènent sur la piste des Attilas, des sangliers aux dimensions hors normes. **Plusieurs scènes sanglantes dans un climat général anxiogène peuvent heurter la sensibilité du jeune public.*

Le Monde à l'envers



CINESPIÈGLE 2026/2027

Durée : 0h45

Mercredi 18
17h00 Ciné goûter

De Arnaud Demuynck,
Noé Garcia, ErwannHette

Plongez dans un univers où la différence devient poésie à travers six récits touchants. De Rémi, le souriceau vivant la tête en bas, à Sacha et son parcours inclusif à l'école, . de Lina qui s'envole avec un pull, à Lily qui fait éternuer la Lune....

Quelques mots d'amour

Durée : 1h37



Vendredi 20	Lundi 23	Mardi 24
15h00	20h30	18h00

De Rudi Rosenberg
Avec Hafsia Herzi, Nour Salam, Ella Bedoucha

Sarcelles, 1995. Erika élève seule ses deux enfants. Sa fille Abigaëlle se persuade que son père, qu'elle n'a jamais connu, l'aime en silence quelque part. Lorsqu'elle se met en tête de le retrouver, Erika se sent obligée de l'aider, tout en cherchant à la protéger. En grandissant, la quête d'Abigaëlle se transforme en obsession, entraînant avec elle sa mère, sa meilleure amie, et tous ceux qui comptent.

Le Fantôme de l'Opéra

Durée : 2h14



Vendredi 20	Samedi 21	Mardi 24
20h30	15h00	20h30

De Alexandre Castagnetti et **Camille Fontaine**
Avec Deva Cassel, Julien De Saint-Jean, Romain Duris

Dans le Paris d'aujourd'hui, Anastasia, jeune danseuse, intègre le prestigieux Opéra de Paris. Alors qu'elle répète l'Orpheus, un opéra maudit qui aurait été composé par le Fantôme de l'Opéra, elle tombe amoureuse d'un mystérieux pianiste. À l'approche de la première représentation, entre accidents inexpliqués et révélations troublantes, Anastasia se trouve plongée dans une histoire d'amour impossible, à la frontière du réel et du fantastique.

Le Mystère Lucy Lost

Durée : 1h29



Samedi 21	Dimanche 22
18h00	15h00

De Olivier Clert et Helen Blakeman
Avec Charlie Rosenzweig, Zach Valentin-Dattas, Jessica Monceau

Lucy vit avec sa famille dans un village sur une petite île isolée. Ses dons extraordinaires suscitent le rejet des habitants. Lorsqu'elle rencontre Milly - une petite fille qu'elle seule peut voir - Lucy embarque dans une grande aventure pour percer le secret de ses mystérieux pouvoirs.

Film adapté du roman "Listen to the Moon" de Michael Morpurgo. L'idée est née dès 2017..mais le film ne verra le jour qu'en 2026 !

Un bon patron

Durée : 1h27



Mercredi 25	Vendredi 27	Lundi 30
14h00	20h30	15h00

De Philippe de Chauveron et Guy Laurent,
Avec Didier Bourdon, Catherine Frot,
Jean-François Cayrey

En quelques jours seulement, tout semble virer à la catastrophe pour Antoine Blanchet, héritier de l'ancestrale fabrique familiale de balances. Un ex-employé viré qui proteste bruyamment et campe devant l'usine; un contremaître qui met en péril la production, parce que sa femme le trompe ; Une stagiaire irrésistible qui fait tourner les têtes… À la veille de recevoir un prix d'excellence censé honorer son usine, il doit, en urgence, sauver l'entreprise et maintenir le calme dans son petit univers bien organisé. Il s'y attelle, à sa manière, paternaliste et autoritaire : en bon patron ?