CHARENTE
LE DÉPARTEMENT

LES ESPACES FRANCE RÉNOV' EN CHARENTE

PRÈS DE CHEZ VOUS » Rencontrez gratuitement un conseiller en rénovation !

France Rénov'
Le service public pour mieux rénover mon habitat

Plus d'informations sur : **lacharente.fr** - Retrouvez nous sur les réseaux sociaux

RÉPUBLIQUE FRANÇAISE Liberté Égalité Fraternité · Agence nationale de l'habitat Anah · Région Nouvelle-Aquitaine · CHARENTE LE DÉPARTEMENT · 4B Sud Charente · Charente Limousine · Cœur de Charente · Communauté de Communes La Rochefoucauld Porte du Périgord · Communauté de Communes Lavalette Tude Dronne · Communauté de Communes Le Rouillacais · Communauté de Communes Val de Charente

LE RÉSEAU FRANCE RÉNOV', SERVICE PUBLIC DE LA RÉNOVATION DE L'HABITAT

Vous êtes propriétaire occupant, locataire, bailleur.

Vous envisagez une rénovation globale d'un logement. Vous voulez adapter votre logement pour y rester durablement. Vous devez simplement remplacer votre chaudière, votre baignoire par une douche ou isoler certaines parois de votre habitation. Vous voulez comprendre vos factures d'énergie.

Vous ne savez pas qui contacter, comment procéder, quels professionnels consulter, quelles aides financières vous pouvez mobiliser ?

Le réseau France Rénov', service public de la rénovation de l'habitat, est à votre disposition pour répondre à vos questions, vous conseiller et vous accompagner dans la conception de votre projet.

En Charente, selon votre commune, l'un des 3 espaces France Rénov' vous acccueille :

- Charente Rénov', porté par le Département de la Charente et les 7 Communautés de Communes pour leurs territoires. La mise en oeuvre opérationnelle est confiée au CAUE de la Charente
- Grand Cognac Rénov' pour les communes de l'agglomération de Grand Cognac
- GrandAngoulême habitat pour les communes de l'agglomération de GrandAngoulême

Charente Rénov' porte aussi la mission de lutte contre l'habitat indigne sur l'ensemble du territoire départemental.

Pour plus d'informations :

Téléphone : 05 45 92 95 93
Adresse : 31 boulevard Besson de Bey, 16000 Angoulême

RENCONTREZ GRATUITEMENT UN CONSEILLER PRÈS DE CHEZ VOUS !

Les espaces France Rénov' constituent un réseau de proximité mis en place par les collectivités locales avec l'appui de l'Agence Nationale de l'Habitat (ANAH), de la Région Nouvelle Aquitaine et du Département de la Charente. Ils ont pour mission de conseiller les particuliers sur leurs projets de rénovation.

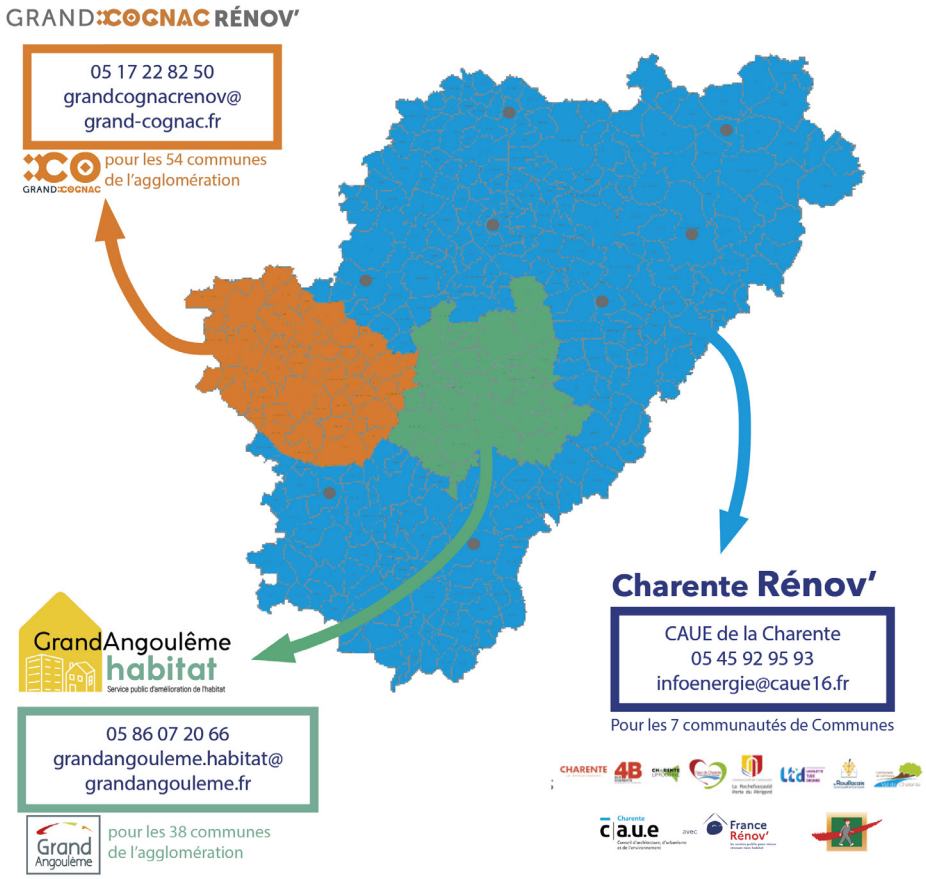

Ce service est gratuit, il intervient hors de tout acte marchand et sans engagement pour l'usager. Il est disponible par téléphone pour les questions ponctuelles ou sur rendez-vous, dans les locaux de votre espace conseil France Rénov' ou en permanences décentralisées.

Charente Rénov'

France Rénov'
Le service public pour mieux rénover mon habitat

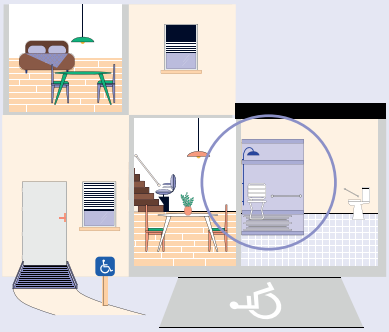

Adaptation de son logement au vieillissement ou à un handicap

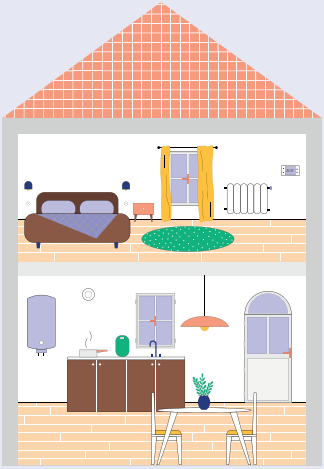

Rénovation énergétique

Lutte contre l'habitat indigne

CHARENTE
LE DÉPARTEMENT

CONSEIL DÉPARTEMENTAL DE LA CHARENTE
31 boulevard Emile Roux, CS 60000
16 917 Angoulême Cedex 9

Conception graphique et impression : CD16 - Crédits photos : © Adobe Stock