Forbach Porte de France Communauté d'Agglomération

Maison de l'habitat et des projets

THERMOGRAPHIE AÉRIENNE

Mieux connaître son logement
pour diminuer ses factures !

Découvrez la thermographie aérienne de votre habitation

La Communauté d'Agglomération Forbach Porte de France met gratuitement à disposition des habitants un outil de thermographie aérienne.

Grâce à des prises de vues réalisées par caméra thermique, il est possible de visualiser les zones où votre habitation perd le plus de chaleur par la toiture.

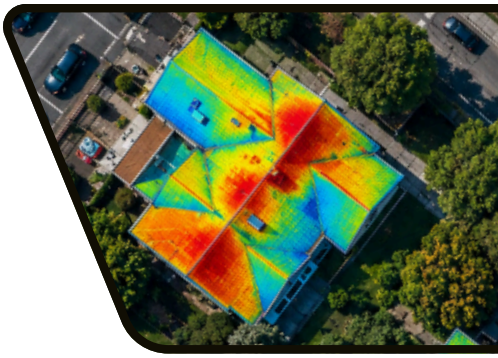

Pourquoi consulter la thermographie de votre logement ?

- Pour mieux comprendre si son logement est suffisamment isolé.
- Préparer un projet de rénovation énergétique.
- Réduire vos consommations d'énergie et améliorer votre confort.

Les 21 communes de la Communauté d'Agglomération de Forbach Porte de France

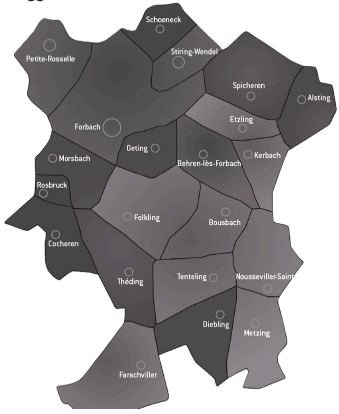

Forbach Porte de France
Communauté d'Agglomération

Maison de l'habitat et des projets

Un accompagnement personnalisé et gratuit dans votre Maison de l'Habitat et des Projets

Besoin d'un conseil sur votre logement ?

La Maison de l'Habitat et des Projets vous accompagne gratuitement, avec des conseils neutres et personnalisés.

On est là pour vous aider à :

• **Planifier vos travaux,** faire les bons choix et vous informer sur les aides financières (rénovation énergétique)

• **Connaître vos droits et démarches** (propriétaires, bailleurs et locataires)

• **Bien vivre chez vous plus longtemps** (seniors) : Adapter votre logement à vos besoins et obtenir des aides financières

Rencontrez-nous

- Obtenez l'analyse de la thermographie aérienne de votre habitation.
- Explorez les solutions visant à diminuer vos dépenses annuelles de chauffage et améliorer le confort de votre habitation.
- Obtenez un rendez-vous gratuit avec le conseiller France Rénov'.
- Participez à nos événements que vous pouvez retrouver sur notre page Facebook

Nos contacts

@Maison de l'Habitat et des Projets Communauté d'Agglomération Forbach

Maison de l'Habitat et des Projets
174 rue Nationale - 57600 - Forbach

03 56 14 01 00

contact@mhp-forbach.fr