PRÉFET
DE L'YONNE
*Liberté*
*Égalité*
*Fraternité*

Direction départementale
des territoires

# Arrêté N°DDT/SEE/2026/0099

constatant le franchissement des seuils de vigilance, d'alerte, d'alerte renforcée et de crise sécheresse et instituant des mesures de limitation ou de suspension provisoire de certains usages de l'eau

Le préfet de l'Yonne
Chevalier de la Légion d'Honneur
Chevalier de l'ordre national du Mérite

Vu le Code de la santé publique ;

Vu le Code de l'environnement, et notamment son article L211-3, relatif aux mesures de limitation des usages de l'eau en cas de sécheresse ou de risque de pénurie ;

Vu le Code de l'environnement, et notamment ses articles R211-66 et R211-67, relatifs aux mesures de limitation des usages de l'eau en cas de sécheresse ou de risque de pénurie ;

Vu le décret du président de la République du 22 juillet 2026 nommant M. Jean SALOMON, préfet de l'Yonne ;

Vu le décret n°2021-795 du 23 juin 2021 relatif à la gestion quantitative de la ressource en eau et à la gestion des situations de crise liées à la sécheresse ;

Vu le Schéma Directeur d'Aménagement et de Gestion des Eaux du bassin Seine-Normandie en vigueur ;

Vu le Schéma Directeur d'Aménagement et de Gestion des Eaux du bassin Loire-Bretagne en vigueur ;

Vu le Schéma d'Aménagement et de Gestion des Eaux du bassin versant de l'Armançon en vigueur ;

Vu le Schéma d'Aménagement et de Gestion des Eaux de la Bassée-Voulzie en vigueur ;

Vu l'instruction du 16 mai 2023 relative à la gestion des situations de crise liées à la sécheresse hydrologique ;

3, rue Monge – BP 79 – 89 011 AUXERRE Cedex
Tél. 03 86 48 41 00
Courriel : ddt-directeur@yonne.gouv.fr

Vu l'arrêté du préfet coordonnateur de bassin n°IDF-2024-07-09-00013 du 9 juillet 2024 d'orientations pour la mise en œuvre coordonnée des mesures de limitation ou de suspension provisoire des usages de l'eau en période de sécheresse sur le bassin Seine-Normandie ;

Vu l'arrêté de la préfète coordonnatrice de bassin du 29 août 2024 d'orientations pour la mise en œuvre coordonnée des mesures de restriction ou de suspension provisoire des usages de l'eau en période de sécheresse sur le bassin Loire-Bretagne ;

Vu l'arrêté préfectoral n°PREF/SGAD/BCAAT/2026/0298 du 24 août 2026 donnant délégation de signature à Madame Manuella INES, directrice départementale des territoires, pour l'exercice des missions générales et techniques de la direction départementale des territoires (DDT) ;

Vu l'arrêté DDT/SEE/2026/0029 du 28 mai 2026 portant révision et approbation de la mise en œuvre des mesures de limitation ou de suspension provisoire des usages de l'eau en période de sécheresse dans le département de l'Yonne ;

Vu le bulletin de situation hydrologique de la DREAL en date du 16 novembre 2026 ;

Vu la consultation dématérialisée du comité « ressources en eau » en formation restreinte du 18 au 19 novembre 2026 ;

Considérant la situation hydrologique actuelle dans le département de l'Yonne ;

Considérant le franchissement des seuils d'alerte du plan sécheresse départemental pour les secteurs de l'Yonne aval, du Tholon, du Cousin, de la Vanne et de la Cure ;

Considérant le franchissement des seuils d'alerte renforcée du plan sécheresse départemental pour le secteur de l'Armançon amont, de l'Armançon aval, de l'Ouanne, et de l'Yonne moyenne ;

Considérant le franchissement du seuil de crise du plan sécheresse départemental pour le secteur du Serein ;

Considérant le passage de la zone de gestion « Seine Amont », dont dépend la zone de gestion périphérique « Seine-Est », en crise par le Préfet de l'Aube ;

Considérant le passage de la zone de gestion « Vrille », dont dépend la zone de gestion périphérique « Vrille », en alerte par la Préfète de la Nièvre ;

Considérant l'amélioration des débits du Cousin, du Tholon, de la Vanne, de l'Orvanne et du Loing ;

Considérant le cumul des précipitations depuis le mois d'avril, exceptionnellement bas par rapport à la moyenne de saison, et les épisodes de fortes chaleurs des mois de mai, juin, juillet et août ;

Considérant les prévisions des services de Météo-France, qui envisagent de nouvelles précipitations dans les prochains jours ;

Sur proposition de la directrice départementale des territoires de l'Yonne :

## ARRÊTE :

### Article 1 : Objet

Les seuils définis dans le plan sécheresse départemental ont été franchis sur les bassins versants suivants :

| Station | Zone de gestion | Ancien seuil et date de franchissement | Nouveau seuil |
|---|---|---|---|
| Serein à Dissangis | Serein | Crise (10 juillet 2026) | Crise |
| Serein à Chablis | | | |
| Serein à Beaumont | | | |
| Armançon à Aisy-sur-Armançon | Armançon amont | Alerte renforcée (26 juin 2026) | Alerte renforcée |
| Armançon à Brienon-sur-Armançon | Armançon aval | Crise (31 juillet 2026) | Alerte renforcée |
| Yonne à Gurgy | Yonne moyenne | Alerte renforcée (26 juin 2026) | Alerte renforcée |
| Yonne à Pont-sur-Yonne | Yonne aval | Alerte (26 juin 2026) | Alerte |
| Cure à Marigny-l'Église | Cure | Alerte (9 novembre 2026) | Alerte |
| Cousin à Avallon | Cousin | Alerte renforcée (9 novembre 2026) | Alerte |
| Tholon à Senan | Tholon | Alerte renforcée (23 octobre 2026) | Alerte |
| Vanne à Pont-sur-Vanne | Vanne | Alerte renforcée (2 octobre 2026) | Alerte |
| Orvanne à Diant | Nord Yonne | Alerte (18 juin 2026) | Fin des restrictions |
| Ouanne à Charny Orée de Puisaye | Ouanne | Alerte renforcée (31 juillet 2026) | Alerte renforcée |
| Loing à Montbouy | Loing | Alerte (23 octobre 2026) | Fin des restrictions |
| La Vrille à Arquian (58) | Vrille | Alerte (9 novembre 2026) | Alerte |
| La Laignes aux Riceys (10) | Seine-Est | Crise (2 octobre 2026) | Crise |
| La Seine à Pont-sur-Seine (10) | Seine | Vigilance (28 mai 2026) | Vigilance |

Les mesures de restriction des usages de l'eau du présent arrêté sont applicables à toutes les communes situées dans les zones de gestion précitées en alerte, la liste de ces communes figurant en annexes 1 et 2.

Lorsqu'une commune est située sur plusieurs bassins versants dont les mesures de restriction des usages sont différentes, ce sont les mesures de la zone la plus restrictive qui s'appliquent sur la totalité du territoire communal.

Les cours d'eau concernés par les dispositions du présent arrêté sont tous les cours d'eau et affluents situés dans les secteurs suivants : Serein, Vanne, Armançon (amont et aval), Cousin, Nord Yonne, Tholon-Ravillon-Vrin-Ru d'Ocques, Ouanne, Loing, Cure et Yonne (moyenne et aval).

## Article 2 : Respect du débit réservé

Rappel des dispositions réglementaires de l'article L214-18 du Code de l'environnement : indépendamment des seuils définis à l'article 1, tout ouvrage établi sur un cours d'eau doit laisser, à l'aval de l'ouvrage, un débit minimal, appelé « débit réservé » au moins égal au 10e (dixième) du débit moyen du cours d'eau. En conséquence, lorsque le débit d'un cours d'eau atteint le 10e du débit moyen, tout prélèvement ou dérivation de l'eau par un ouvrage installé de façon permanente dans le lit du cours d'eau doit cesser, de manière à assurer en permanence dans le cours d'eau le débit réservé. Le propriétaire et l'exploitant de l'ouvrage sont responsables du respect du débit réservé, et doivent garantir le maintien de ce débit minimal en permanence. Le débit réservé peut être turbiné, cette opération, qui n'est pas contraire aux dispositions du présent arrêté, est donc possible, sous réserve du respect des dispositions réglementaires relatives au débit réservé.

## Article 3 : Manœuvre des vannes

En vue d'éviter toute variation de niveau dans les cours d'eau touchés par la sécheresse, toute manœuvre de vanne est interdite dans les secteurs en alerte visés par le présent arrêté. En particulier, les biefs de moulins doivent rester remplis et fermés, sauf si cette disposition est incompatible avec le maintien du débit réservé, la priorité étant attribuée au débit réservé dans le cours d'eau, selon les dispositions de l'article 2 du présent arrêté.

## Article 4 : Surveillance des rejets

Une vigilance particulière au strict respect des normes de rejet doit être apportée par les exploitants d'installations qui génèrent des rejets au milieu naturel. En cas de dépassement des normes de rejet, ils devront procéder dans les plus brefs délais aux mesures correctives nécessaires selon les préconisations du service de police de l'eau, ou de l'inspecteur des installations classées.

Considérant le risque aggravé de pollution des cours d'eau par insuffisance de dilution des effluents rejetés, les collectivités locales et les industriels situés dans les bassins versants en alerte et mentionnés à l'article 1er du présent arrêté, devront, en cas de demande du service de police de l'eau, ou de l'inspection des installations classées, contrôler à leurs frais au minimum une fois par semaine les paramètres suivants dans le rejet : DCO, MES ; et fournir les résultats de ces analyses sous 48 heures à ce service.

Le rejet d'effluents brut issus des stations d'épuration, notamment en cas de maintenance, est soumis à autorisation préalable et pourra être reporté à une période plus favorable.

## Article 5 : Mesures applicables pour le niveau d'alerte

Les mesures de restriction ou d'interdiction dépendent du niveau de restriction constaté sur la zone de gestion. Elles sont applicables pour toute origine de l'eau et pour chacune des catégories d'usagers ou usages suivants :

- P = particuliers, usages domestiques
- E = entreprises, activités économiques (hors usages agricoles)
- C = collectivités, services et usages publics
- A = exploitations agricoles, usages agricoles

| Usages | Alerte | Alerte renforcée | Crise | P | E | C | A |
|---|---|---|---|---|---|---|---|
| Arrosage des espaces verts, pelouses | Interdit | | | X | X | X | X |
| Arrosage des arbres et arbustes plantés en pleine terre, des massifs fleuris, plantations en contenant et jardinières | Interdit entre 9 h et 20 h | Interdit | | X | X | X | X |
| Arrosage des arbres et arbustes plantés en pleine terre depuis moins d'1 an | Interdit entre 9 h et 20 h | | Interdit | X | X | X | X |
| Arrosage des jardins potagers | Interdit entre 9 h et 20 h | | | X | X | X | X |
| Remplissage et vidange de piscines privés (de plus d'1 $m^3$) | Interdit<br><br>sauf remise à niveau et premier remplissage si le chantier avait débuté avant les premières restrictions | | Interdit | X | | | |
| Piscines ouvertes au public | Pas de restrictions | Remplissage et vidange soumis à dérogation préalable de la DDT après avis du gestionnaire AEP et de l'ARS. La mise à niveau est autorisée dans le respect des obligations sanitaires. | | | X | X | |
| Réseau d'adduction d'eau potable (AEP) | Pas de restrictions | Interdiction des lavages de réservoir AEP, des purges de réseaux, à l'exception d'interventions essentielles présentant un enjeu pour la santé publique et après avis de l'ARS | | | | X | |

<table>
<tr><th>Usages</th><th>Alerte</th><th>Alerte renforcée</th><th>Crise</th><th>P</th><th>E</th><th>C</th><th>A</th></tr>
<tr><td>Eau de Paris</td><td>Restitution dans la Vanne de 10 % du débit disponible des captages des sources Hautes de la vallée de la Vanne</td><td>Restitution dans la Vanne de 30 % du débit disponible des captages des sources Hautes de la vallée de la Vanne</td><td>Restitution dans la Vanne de 30 % du débit disponible des captages des sources Hautes de la vallée de la Vanne<br><br>Cette mesure peut être renforcée si besoin après concertation avec Eau de Paris et la délégation de bassin (DRIEAT).</td><td></td><td></td><td>X</td><td></td></tr>
<tr><td rowspan="2">Lavage des véhicules en station</td><td colspan="2">Interdit<br><br>sauf pour sur les pistes équipées de haute-pression ou équipées de système de recyclage (minimum 70 % d’eau recyclée) ou portique programmé ÉCO sur ouverture partielle</td><td>Interdit</td><td rowspan="2">X</td><td rowspan="2">X</td><td rowspan="2">X</td><td rowspan="2">X</td></tr>
<tr><td colspan="3">Les exploitants des stations de lavage automobile doivent informer les usagers par un affichage des mesures de restrictions applicables en vigueur et de rendre inutilisables les pistes de lavage faisant l’objet d’une interdiction d’utilisation. Ils établiront en amont de la sécheresse la liste des stations de lavage équipées de système de recyclage disposant d’un taux supérieur à 70 %.</td></tr>
<tr><td>Lavage des véhicules chez les particuliers</td><td colspan="3">Interdit</td><td>X</td><td></td><td></td><td></td></tr>
<tr><td>Lavage des véhicules et engins professionnels</td><td>Interdit<br><br>sauf avec du matériel haute-pression</td><td colspan="2">Interdit<br><br>sauf impératif sanitaire ou sécuritaire ou en raison d’une obligation technique (ex : camions-toupies, bétonnières, pompes à béton) et avec du matériel haute-pression</td><td>X</td><td>X</td><td>X</td><td>X</td></tr>
</table>

<table>
<tr><th>Usages</th><th>Alerte</th><th>Alerte renforcée</th><th>Crise</th><th>P</th><th>E</th><th>C</th><th>A</th></tr>
<tr><td>Nettoyage des voies, trottoirs, terrasses, matériels urbains, façades, toitures, pistes tous véhicules et autres surfaces imperméabilisées</td><td>Interdit<br><br>sauf avec du matériel haute-pression</td><td colspan="2">Interdit<br><br>sauf impératif sanitaire ou sécuritaire et avec du matériel haute-pression</td><td>X</td><td>X</td><td>X</td><td>X</td></tr>
<tr><td>Alimentation des fontaines publiques et fontaines privées d’ornement</td><td colspan="3">Interdit<br><br>sauf :<br>• fonctionnement en circuit fermé<br>• impossibilité technique de fermeture<br>• pour les points de rafraîchissement utilisés dans le cadre des vigilances "canicule" déclenchées par Météo France</td><td>X</td><td>X</td><td>X</td><td></td></tr>
<tr><td rowspan="2">Arrosage des surfaces pouvant accueillir des manifestations temporaires sportives ou culturelles (terrains de sport, stades enherbés, patinoires, hippodromes, motocross, festivals, comices…)</td><td>Interdit de 8 h à 20 h</td><td colspan="2">Interdit<br><br>sauf dérogation délivrée par la DDT pour un arrosage réduit de manière significative pour les terrains d’entraînement ou de compétition à enjeu national ou international avec interdiction de 8 h à 20 h</td><td rowspan="2"></td><td rowspan="2">X</td><td rowspan="2">X</td><td rowspan="2"></td></tr>
<tr><td colspan="3">Un registre de prélèvement doit être rempli quotidiennement et tenu à disposition des services de contrôle.</td></tr>
</table>

<table>
<tr><th>Usages</th><th>Alerte</th><th>Alerte renforcée</th><th>Crise</th><th>P</th><th>E</th><th>C</th><th>A</th></tr>
<tr><td rowspan="2">Arrosage des golfs</td><td>Interdit de 8 h à 20 h<br><br>Réduction des prélèvements de 30 % par rapport à la moyenne hebdomadaire</td><td>Interdit<br><br>sauf greens et aires de départ entre 20 h et 8 h<br><br>Réduction des prélèvements de 60 % par rapport à la moyenne hebdomadaire</td><td>Interdit<br><br>sauf les greens par un arrosage réduit à 350 m³/semaine maximum par tranche de 9 trous entre 20 h et 8 h<br><br>Réduction des prélèvements d’au moins 80 % par rapport à la moyenne hebdomadaire<br><br>Interdit en cas de pénurie d’eau potable</td><td rowspan="2"></td><td rowspan="2">X</td><td rowspan="2">X</td><td rowspan="2"></td></tr>
<tr><td colspan="3">Un registre de prélèvement doit être rempli quotidiennement et tenu à disposition des services de contrôle.</td></tr>
<tr><td rowspan="3">Activités industrielles (dont ICPE), commerciales et artisanales dont la consommation est supérieure à 1 000 m³ par an</td><td rowspan="2">Réduction des prélèvements de 5 % par rapport à la moyenne hebdomadaire<br><br>Un registre de prélèvement devra être rempli de façon hebdomadaire et être tenu à disposition des services de contrôle.</td><td>Réduction des prélèvements de 10 % par rapport à la moyenne hebdomadaire</td><td>Réduction des prélèvements de 25 % par rapport à la moyenne hebdomadaire</td><td rowspan="3"></td><td rowspan="3">X</td><td rowspan="3">X</td><td rowspan="3"></td></tr>
<tr><td colspan="2">Un registre de prélèvement devra être rempli de façon quotidienne pour tout prélèvement ou consommation supérieur à 100 m³ par jour et être tenu à disposition des services de contrôle.</td></tr>
<tr><td colspan="3">Rejets des stations de traitement des eaux usées : en cas de dépassement des normes de rejet, les industriels devront mettre en œuvre dans les plus brefs délais aux mesures correctives nécessaires selon les préconisations du service de police de l’eau, ou de l’inspecteur des installations classées.</td></tr>
</table>

| Usages | Alerte | Alerte renforcée | Crise | P | E | C | A |
|---|---|---|---|---|---|---|---|
| Activités industrielles (dont ICPE), commerciales et artisanales dont la consommation est inférieure ou égale à 1 000 m³ par an | Mise en œuvre de dispositions au moins temporaires de réduction des prélèvements d'eau et limitation au maximum des consommations.<br><br>Rejets des stations de traitement des eaux usées : en cas de dépassement des normes de rejet, les industriels devront mettre en œuvre dans les plus brefs délais aux mesures correctives nécessaires selon les préconisations du service de police de l'eau, ou de l'inspecteur des installations classées. | | | | X | X | |
| Essai de pompage | Interdit<br><br>sauf dans le cadre d'études d'incidence du prélèvement en basses eaux. Une information préalable est transmise au service de police l'eau de la DDT. | | | X | X | X | X |
| Ouvrages hydrauliques types moulin ou vanne (hors écluses au fil de l'eau et installations hydroélectriques visées dans le Code de l'énergie) | Respect du débit minimum biologique fixé par le règlement d'eau, ou à défaut maintien du débit réservé dans le cours d'eau naturel (égal à au moins 1/10 du module) ou du débit entrant s'il lui est inférieur<br><br>Interdiction des manœuvres de vannes, sauf celles nécessaires pour ne pas dépasser la cote maximale, l'AEP, la navigation ou les opérations de soutien d'étiage autorisées ou requises par l'autorité administrative<br><br>Les vannes usinières et de décharge situées sur le bief sont fermées et maintenues fermées (biefs remplis). Les fermetures de vannes se font de manière lente et progressive afin d'éviter toute variation de débit à l'aval, dans un délai de 48 h maximum après la publication de l'arrêté.<br><br>Toute intervention liée à des travaux doit être portée à la connaissance du service en charge de la police de l'eau de la DDT. | | | X | X | X | X |

| Usages | | Alerte | Alerte renforcée | Crise | P | E | C | A |
|---|---|---|---|---|---|---|---|---|
| Installations hydroélectriques visées dans le Code de l'énergie | | Respect du débit minimum biologique fixé par le règlement d'eau, ou à défaut maintien du débit réservé dans le cours d'eau naturel (égal à au moins 1/10 du module) ou du débit entrant s'il lui est inférieur<br><br>Les manœuvres d'ouvrages nécessaires à l'équilibre du réseau électrique ou à la délivrance d'eau pour le compte d'autres usagers ou des milieux aquatiques sont autorisées. Le préfet peut imposer des dispositions spécifiques pour la protection de la biodiversité, dès lors qu'elles n'interfèrent pas avec l'équilibre du système électrique et la garantie de l'approvisionnement en électricité. Ne sont dans tous les cas pas concernées les usines de pointe ou en tête de vallée présentant un enjeu de sécurisation du réseau électrique national dont la liste est fournie à l'article R 214-111-3 du Code de l'environnement.<br><br>Les opérations de maintenance et d'entretien sont autorisées sous réserve de la transmission au préalable d'un porter à connaissance au service police de l'eau de la DDT | | | X | X | X | |
| Irrigation des grandes cultures | Aspersion | Interdite entre 12 h et 20 h | Interdite entre 12 h et 20 h, et du samedi 12 h au dimanche 20 h | Interdite | | | | X |
| | Système d'irrigation localisée[1] | Pas de restrictions | | Interdite | | | | |
| Irrigation des cultures fourragères | Aspersion | Interdite entre 12 h et 20 h | Interdite entre 12 h et 20 h, et du samedi 12 h au dimanche 20 h **OU** interdite entre 9 h et 20 h | Interdite | | | | X |
| | Système d'irrigation localisée[1] | Pas de restrictions | | Interdite | | | | X |

[1]Conformément à la définition de l'Arrêté ministériel du 2 août 2010 (article 2 https://www.legifrance.gouv.fr/jorf/id/JORFSCTA000022753545)

[2]Cultures maraîchères, pépinières, horticoles, cultures porte-graine et arboriculture fruitière, production de plants, plantes aromatiques et médicinales, plantations de vignes et co-plantations (repiquages) de moins de 3 ans, cultures légumières de plein champ

<table>
<tr><th colspan="2">Usages</th><th>Alerte</th><th>Alerte renforcée</th><th>Crise</th><th>P</th><th>E</th><th>C</th><th>A</th></tr>
<tr><td rowspan="2">Irrigation des cultures sensibles[2]</td><td>Aspersion</td><td>Interdite entre 12 h et 20 h</td><td colspan="2">Interdite entre 12 h et 20 h et du samedi 12 h au dimanche 20 h<br>OU interdite entre 9 h et 20 h</td><td rowspan="2"></td><td rowspan="2"></td><td rowspan="2"></td><td rowspan="2">X</td></tr>
<tr><td>Système d'irrigation localisée[1]</td><td colspan="2">Pas de restrictions</td><td>Interdite entre 12 h et 20 h, et du samedi 12 h au dimanche 20 h<br>OU interdite entre 9 h et 20 h<br>sauf semences et plants</td></tr>
<tr><td colspan="2">Remplissage des réserves</td><td colspan="3">Interdit<br><br>sauf mention spécifique dans l'arrêté d'autorisation délivré au titre de la loi sur l'eau</td><td></td><td></td><td></td><td>X</td></tr>
<tr><td colspan="2">Abreuvement des animaux domestiques et de la faune sauvage captive</td><td colspan="3">Pas de restrictions sauf arrêté spécifique</td><td>X</td><td>X</td><td>X</td><td>X</td></tr>
<tr><td colspan="2">Remplissage après vidange des plans d'eau, vidange ou maintien des niveaux des plans d'eau en dérivation (hors piscicultures professionnelles et hors retenues alimentées uniquement par du ruissellement pluvial)</td><td colspan="3">Interdit<br><br>sauf pour les usages commerciaux après autorisation du service police de l'eau concerné</td><td>X</td><td>X</td><td>X</td><td>X</td></tr>
</table>

<table>
<tr><th>Usages</th><th>Alerte</th><th>Alerte renforcée</th><th>Crise</th><th>P</th><th>E</th><th>C</th><th>A</th></tr>
<tr><td rowspan="2">Navigation fluviale</td><td>Réduction des prélèvements aux prises d’eau de 10 % par rapport aux prélèvements moyens des 7 derniers jours avant le franchissement du seuil</td><td>Réduction des prélèvements aux prises d’eau de 25 % par rapport aux prélèvements moyens des 7 derniers jours avant le franchissement du seuil (15 % si la zone de gestion était en alerte)</td><td>Réduction des prélèvements aux prises d’eau au strict minimum pour préserver les enjeux patrimoniaux et de biodiversité</td><td rowspan="2"></td><td rowspan="2"></td><td rowspan="2">X</td><td rowspan="2"></td></tr>
<tr><td colspan="3">Arrêt des prélèvements dès lors que le débit réservé est atteint : les prélèvements dans les cours d’eau qui alimentent les canaux et prises d’eau secondaires doivent cesser, sauf dérogation du service de police de l’eau pour préserver les ouvrages et éviter la mortalité piscicole.<br><br>La navigation est interdite par Voies Navigables de France dès lors que les conditions de sécurité et de navigation ne seront plus garanties.<br><br>Maintien par les barrages de navigation du débit réservé ou du débit entrant s’il est inférieur.</td></tr>
</table>

<table>
<tr><th>Usages</th><th>Alerte</th><th>Alerte renforcée</th><th>Crise</th><th>P</th><th>E</th><th>C</th><th>A</th></tr>
<tr><td rowspan="2">Travaux en cours d’eau</td><td>Précautions maximales pour limiter les risques de perturbations du milieu.<br><br>Les travaux nécessitant des rejets non traités dans le cours d’eau sont soumis à autorisation préalable du service police de l’eau. Ces opérations s’accompagnent de moyens appropriés pour limiter les départs de matières en suspension (filtres, batardeaux, pompages…). Ils pourront être décalés jusqu’au retour à un débit plus élevé.<br><br>Obligation de restituer le débit réservé du cours d’eau à l’aval des travaux.</td><td colspan="2">Interdits<br><br>sauf pour des raisons de sécurité ou pour les travaux ayant fait l’objet d’une déclaration ou autorisation au titre de la Loi sur l’Eau (R.214-1 du Code de l’environnement) dans les cas suivants :<br><br>• situation d’assec total ;<br>• restauration, renaturation de cours d’eau et de leurs milieux connectés</td><td rowspan="2">X</td><td rowspan="2">X</td><td rowspan="2">X</td><td rowspan="2">X</td></tr>
<tr><td colspan="3">Toute intervention qui aura été ou sera susceptible d’avoir un impact sur l’une des stations de référence définies à l’article 1 du présent arrêté doit être portée immédiatement à la connaissance de la DDT, dans le but de faciliter l’analyse des données de débit.<br><br>À la fin des travaux, toutes les mesures nécessaires doivent être prises afin d’éviter toute variation de débit à l’aval. Une information préalable est transmise au service de police l’eau dans un délai de 48 h maximum.</td></tr>
</table>

<table>
<tr><th>Usages</th><th>Alerte</th><th>Alerte renforcée</th><th>Crise</th><th>P</th><th>E</th><th>C</th><th>A</th></tr>
<tr><td>Contrôle des bornes d'incendie</td><td colspan="3">Interdit<br><br>sauf :<br>• en cas d'impossibilité justifiée de différer les contrôles dans le temps ;<br>• pour des raisons de sécurité ;<br>• pour la mise en service de nouvelles bornes d'incendie.<br><br>Une information préalable est transmise au service de police l'eau de la DDT.</td><td></td><td>X</td><td>X</td><td></td></tr>
<tr><td>Remplissage des réserves incendie</td><td colspan="3">Pas de restrictions</td><td></td><td>X</td><td>X</td><td></td></tr>
<tr><td rowspan="2">Stations d'épuration (boues activées et filtres plantés de roseaux)</td><td colspan="2">Un suivi est réalisé toutes les deux semaines avec analyses des paramètres N-NH4, N-NO3 et P-PO4.<br><br>Les résultats sont conservés dans le registre de la station.</td><td>Un suivi est réalisé à fréquence hebdomadaire avec analyses des paramètres N-NH4, N-NO3 et P-PO4.<br><br>Les résultats sont conservés dans le registre de la station.</td><td rowspan="2"></td><td rowspan="2">X</td><td rowspan="2">X</td><td rowspan="2"></td></tr>
<tr><td colspan="3">Les maîtres d'ouvrage veillent à optimiser la qualité des rejets dans les eaux superficielles en augmentant si nécessaire le cycle d'aération pour des stations de type boues activées et les extractions des boues d'épuration ou en optimisant les conditions de recirculation pour les autres types de stations.</td></tr>
</table>

| Usages | Alerte | Alerte renforcée | Crise | P | E | C | A |
|---|---|---|---|---|---|---|---|
| Systèmes d'assainissement (tous procédés) | Report des opérations de maintenance susceptibles d'avoir une incidence sur la qualité du cours d'eau récepteur en fin de période de restrictions, sauf pour les travaux sans rejets au cours d'eau ou en cas de panne ou d'urgence après accord du service police de l'eau de la DDT.<br><br>Les maîtres d'ouvrage des systèmes d'assainissement réalisent *a minima* une fois par semaine une surveillance des ouvrages du réseau de collecte des eaux usées (poste de refoulement, déversoir d'orage…) et le cas échéant leur entretien de façon préventive afin d'éviter tout déversement par temps sec par les ouvrages de déversement.<br><br>Les maîtres d'ouvrage des systèmes d'assainissement sont attentifs au strict respect des normes de rejets et assurent un renforcement de l'entretien et des performances des équipements de traitement des eaux usées.<br><br>En cas de dépassement des normes de rejet, les maîtres d'ouvrage des systèmes d'assainissement doivent procéder dans les plus brefs délais aux mesures correctives nécessaires selon les préconisations du service de police de l'eau, ou de l'inspecteur des installations classées. | | | | X | X | |

## Article 6 : Dispositions particulières

Cas des usages ayant mis en œuvre des procédés de récupération d'eau :

Les mesures de restriction listées dans l'article 5 du présent arrêté ne s'appliquent pas dès lors que l'usage est totalement issu de l'un des procédés suivants ou de leur combinaison :

- utilisation d'eaux de pluie récupérées. Dans ces cas, une signalétique claire et visible indiquant l'origine de l'eau utilisée doit obligatoirement être apposée *a minima* sur l'ouvrage de stockage ;
- prélèvements à partir de retenues artificielles de stockage autorisées et déconnectées de la ressource en eau (nappes et cours d'eau) en période d'étiage. La déconnexion de leurs installations régulières de prélèvement (forages, retenues…) aux cours d'eau, aux canaux et aux nappes d'accompagnement doit être clairement et facilement identifiable ;
- réutilisation autorisée des eaux usées et traitées, à condition d'avoir mis en place les barrières prévues par la réglementation en vigueur (prévue par les textes visés dans le présent arrêté). L'origine de l'eau doit obligatoirement être signalée à proximité immédiate de l'usage concerné ;
- recyclage de l'eau ou utilisation de l'eau en circuit fermé ;

Il revient aux usagers de pouvoir démontrer, notamment en cas de contrôle, l'origine de l'eau utilisée et l'effectivité des procédés mis en œuvre. De plus, pour les usages de type « arrosage » et « irrigation », les horaires d'interdiction prévus par le seuil d'alerte correspondant sont maintenus.

Cas des motifs impérieux de santé et de salubrité publique :

Les restrictions peuvent être levées uniquement pour des motifs impératifs de santé et de salubrité publiques ou pour des raisons de sécurité civile, sur demande motivée adressée à la Direction Départementale des Territoires et après obtention d'une dérogation.

Cas des points de prélèvement pour l'irrigation :

Dans le cas d'irrigants ayant un point de prélèvement et une parcelle d'irrigation sur plusieurs zones de gestion et bassins, ce sont les mesures de restrictions de la zone du point de prélèvement qui s'appliquent. Les plages horaires d'interdiction d'irrigation entre 12 h et 20 h s'appliquent toutefois à la localisation de la parcelle.

Cas des activités économiques :

Les mesures de restriction listées dans l'article 5 du présent arrêté s'appliquent aux activités économiques, dont usages industriels, commerciaux, artisanaux et de loisirs, à l'exception :

- des activités disposant d'un arrêté préfectoral fixant des dispositions particulières quantitatives plus restrictives (par exemple les Installations Classées pour la Protection de l'Environnement (ICPE) relevant du régime de l'autorisation ou de l'enregistrement) ;
- des établissements ou activités pouvant démontrer que leurs procédés et équipements mis en œuvre permettent des économies substantielles en eau (par exemple dans un Plan de Sobriété Hydrique [PSH]).

Cas des interventions liées à la sécurité incendie :

À l'exception des mesures listées dans l'article 5 du présent arrêté, l'usage de l'eau dans le cadre des interventions liées à la sécurité incendie n'est pas soumis à restriction.

### Article 7 : Mesures dérogatoires

Toute demande de dérogation de nature différente des paragraphes précédents est à solliciter auprès du service de police de l'eau de la DDT (03 86 48 42 91, courriel : ddt-secheresse@yonne.gouv.fr) à l'aide d'un dossier argumentaire composé à minima :

- d'un plan au 1/25 000° précisant la localisation du prélèvement et le cas échéant les parcelles concernées et leur superficie ;
- des besoins en eau à couvrir et de la période pour laquelle la dérogation est sollicitée ;
- **d'un formulaire de demande de dérogation adéquat qui devra être sollicité auprès du service susnommé ou récupéré sur le site internet de la Préfecture à www.yonne.gouv.fr/secheresse.**

### Article 8 : Sanctions

Tout contrevenant aux dispositions du présent arrêté est puni de l'amende prévue pour les contraventions de la 5e classe, conformément à l'article R216-9 du Code de l'environnement, sauf pour ce qui concerne le respect du débit réservé, infraction prévue et réprimée par l'article L216-7 du Code de l'environnement.

### Article 9 : Période d'application des mesures

Les dispositions du présent arrêté, à caractère provisoire, entrent en vigueur dès sa publication au recueil des actes administratifs de la préfecture de l'Yonne. Ces dispositions prendront fin le 31 décembre 2026 (inclus).

Elles pourront être levées par arrêté préfectoral si la situation hydrologique constatée sur ces bassins versants à la date du présent arrêté évolue favorablement. Elles pourront aussi être renforcées ou modifiées selon l'évolution de cette situation

Le présent arrêté abroge et remplace, dès sa publication au recueil des actes administratifs de la préfecture de l'Yonne, l'arrêté n°DDT/SEE/2026/0092 du 9 novembre 2026 constatant le franchissement des seuils de vigilance, d'alerte, d'alerte renforcée et de crise sécheresse et instituant des mesures de limitation ou de suspension provisoire de certains usages de l'eau.

Article 10 : Délais et voies de recours

Conformément aux articles R.421-1 et R.421-5 du Code de justice administrative, le présent arrêté peut être contesté dans un délai de deux mois à compter de sa notification ou de sa publication :

– soit par un recours gracieux auprès de M. le préfet de l'Yonne, Service de l'animation des politiques publiques interministérielles et de l'environnement, bureau de la coordination administrative et de l'appui territorial, Place de la préfecture, CS 80119 – 89016 AUXERRE CEDEX et/ou un recours hiérarchique auprès du ministre en charge de la Transition écologique. L'absence de réponse dans un délai de deux mois fait naître une décision implicite de rejet qui peut elle-même être déférée au tribunal administratif de Dijon, 22 rue d'Assas, BP 61616, 21016 DIJON CEDEX, dans les deux mois suivant son intervention. Il en est de même en cas de décision explicite à compter de sa notification,

– soit par un recours contentieux devant le tribunal administratif de Dijon, 22 rue d'Assas, BP 61616, 21016 DIJON CEDEX. Les particuliers et les personnes morales de droit privé peuvent déposer leur recours auprès du tribunal administratif via l'application Télérecours citoyens accessible par le site internet www.telerecours.fr.

Article 11 : Exécution

La secrétaire générale de la préfecture de l'Yonne, la sous-préfète de Sens, le sous-préfet d'Avallon et la directrice départementale des territoires de l'Yonne sont chargés, chacun en ce qui les concerne, de l'exécution du présent arrêté, qui sera publié au recueil des actes administratifs de la préfecture, affiché en mairie des communes concernées et adressé pour information aux membres du Comité « Ressources en Eau » en formation plénière.

Fait à Auxerre, le 19 NOV. 2025

Pour le préfet de l'Yonne et par délégation,
La directrice départementale des territoires

Manuella INES

Annexe 1 de l'arrêté n°DDT/SEE/2026/0099 : carte des secteurs concernés par les mesures de restriction sécheresse.

PRÉFET
DE L'YONNE
*Liberté*
*Égalité*
*Fraternité*

# YONNE

## Franchissement des seuils de restrictions des usages de l'eau par zones de gestion

## Situation au 19 novembre 2026

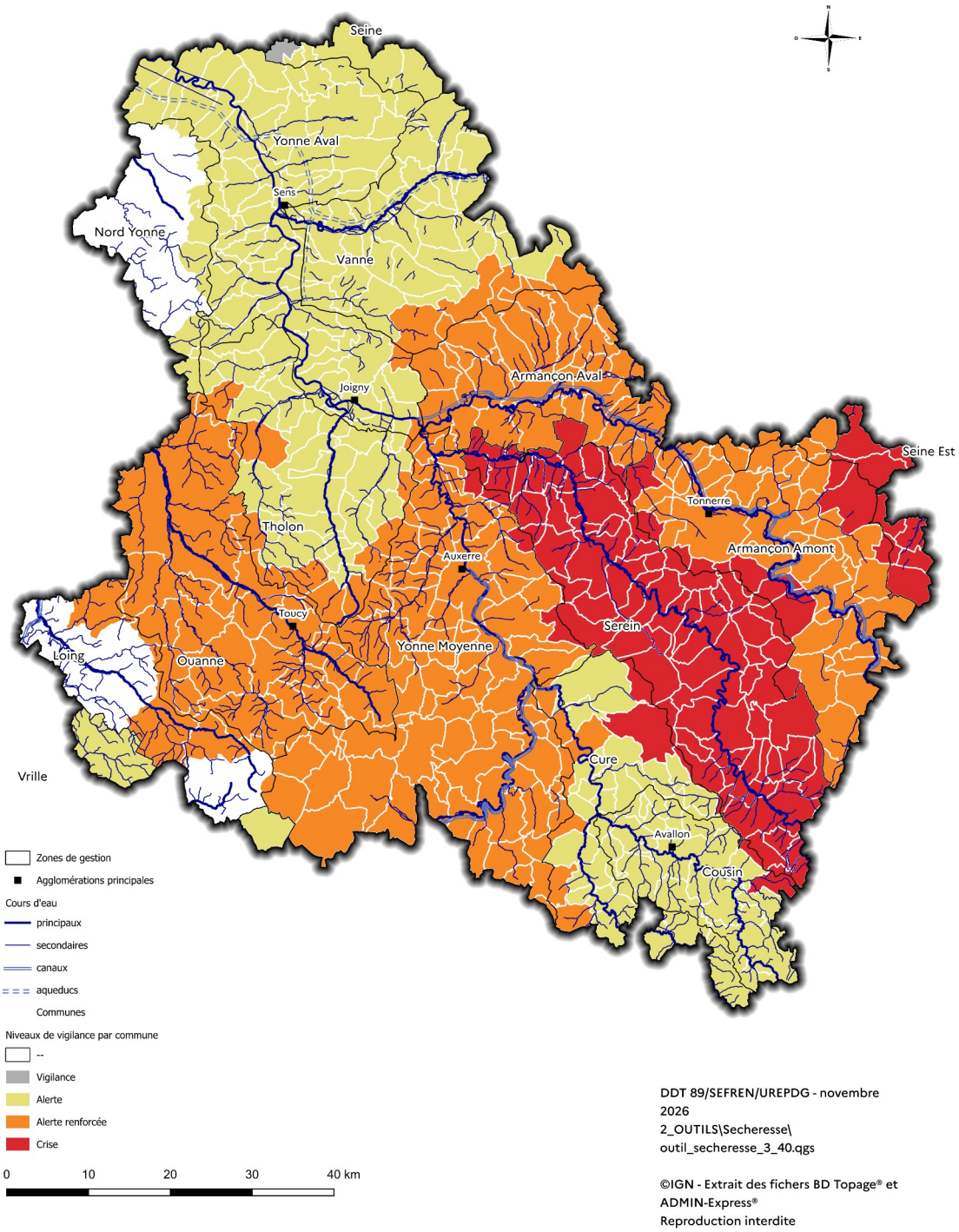


DDT 89/SEFREN/UREPDG - novembre 2026
2_OUTILS\Secheresse\
outil_secheresse_3_40.qgs

©IGN - Extrait des fichers BD Topage® et ADMIN-Express®
Reproduction interdite

Annexe 2 de l'arrêté n°DDT/SEE/2026/0099 : tableau de répartition des communes dans les zones de gestion

| INSEE | Commune | Zone de gestion 1 | Zone de gestion 2 | Zone de gestion 3 |
|---|---|---|---|---|
| 89002 | Aigremont | Serein | | |
| 89004 | Aisy-sur-Armançon | Armançon amont | | |
| 89005 | Ancy-le-Franc | Armançon amont | | |
| 89006 | Ancy-le-Libre | Armançon amont | | |
| 89007 | Andryes | Yonne moyenne | | |
| 89008 | Angely | Serein | | |
| 89009 | Annay-la-Côte | Cousin | Cure | |
| 89010 | Annay-sur-Serein | Serein | | |
| 89011 | Annéot | Cousin | | |
| 89012 | Annoux | Serein | | |
| 89013 | Appoigny | Yonne moyenne | | |
| 89014 | Arces-Dilo | Vanne | Armançon aval | |
| 89015 | Arcy-sur-Cure | Cure | Yonne moyenne | |
| 89016 | Argentenay | Armançon amont | | |
| 89017 | Argenteuil-sur-Armançon | Armançon amont | Serein | |
| 89018 | Armeau | Yonne aval | | |
| 89019 | Arthonnay | Seine Est | | |
| 89020 | Asnières-sous-Bois | Yonne moyenne | | |
| 89021 | Asquins | Cure | | |
| 89022 | Athie | Serein | Cure | |
| 89023 | Augy | Yonne moyenne | | |
| 89024 | Auxerre | Yonne moyenne | | |
| 89025 | Avallon | Cousin | | |
| 89027 | Bagneaux | Vanne | | |
| 89028 | Baon | Armançon amont | | |
| 89029 | Bassou | Yonne moyenne | | |
| 89030 | Bazarnes | Yonne moyenne | | |
| 89031 | Beaumont | Yonne moyenne | | |
| 89032 | Beauvilliers | Cousin | | |

| INSEE | Commune | Zone de gestion 1 | Zone de gestion 2 | Zone de gestion 3 |
|---|---|---|---|---|
| 89033 | Beauvoir | Tholon | | |
| 89034 | Beine | Serein | | |
| 89035 | Bellechaume | Armançon aval | Vanne | |
| 89037 | Béon | Tholon | Yonne Aval | |
| 89038 | Bernouil | Armançon amont | | |
| 89039 | Béru | Serein | | |
| 89040 | Bessy-sur-Cure | Cure | Yonne moyenne | |
| 89041 | Beugnon | Armançon aval | | |
| 89042 | Bierry-les-Belles-Fontaines | Armançon amont | | |
| 89043 | Blacy | Serein | | |
| 89044 | Blannay | Cure | | |
| 89045 | Bleigny-le-Carreau | Serein | Yonne moyenne | |
| 89046 | Bléneau | Loing | | |
| 89048 | Boeurs-en-Othe | Vanne | | |
| 89049 | Bois-d'Arcy | Yonne moyenne | | |
| 89050 | Bonnard | Yonne moyenne | | |
| 89053 | Branches | Tholon | Yonne moyenne | |
| 89054 | Brannay | Nord Yonne | | |
| 89055 | Brienon-sur-Armançon | Armançon aval | | |
| 89056 | Brion | Yonne aval | | |
| 89057 | Brosses | Yonne moyenne | | |
| 89058 | Bussières | Cousin | | |
| 89059 | Bussy-en-Othe | Armançon aval | Yonne aval | Vanne |
| 89060 | Bussy-le-Repos | Yonne aval | Tholon | |
| 89061 | Butteaux | Armançon aval | | |
| 89062 | Carisey | Armançon aval | | |
| 89064 | Censy | Serein | | |
| 89065 | Cérilly | Vanne | | |
| 89066 | Cerisiers | Vanne | | |
| 89067 | Cézy | Tholon | Yonne aval | |
| 89068 | Chablis | Serein | | |

| INSEE | Commune | Zone de gestion 1 | Zone de gestion 2 | Zone de gestion 3 |
|---|---|---|---|---|
| 89069 | Chailley | Armançon aval | Vanne | |
| 89071 | Chamoux | Yonne moyenne | | |
| 89072 | Champcevrais | Loing | Ouanne | |
| 89073 | Champignelles | Loing | Ouanne | |
| 89074 | Champigny | Yonne aval | Nord Yonne | |
| 89075 | Champlay | Tholon | Yonne aval | |
| 89076 | Champlost | Armançon aval | | |
| 89077 | Champs-sur-Yonne | Yonne moyenne | | |
| 89079 | Chamvres | Tholon | Yonne aval | |
| 89083 | Charbuy | Tholon | Yonne moyenne | |
| 89084 | Charentenay | Yonne moyenne | | |
| 89085 | Charmoy | Tholon | Yonne moyenne | Yonne aval |
| 89086 | Charny Orée de Puisaye | Ouanne | | |
| 89087 | Chassignelles | Armançon amont | | |
| 89088 | Chassy | Tholon | | |
| 89089 | Chastellux-sur-Cure | Cure | | |
| 89091 | Châtel-Censoir | Yonne moyenne | | |
| 89092 | Châtel-Gérard | Serein | | |
| 89093 | Chaumont | Yonne aval | Nord Yonne | |
| 89094 | Chaumot | Yonne aval | | |
| 89095 | Chemilly-sur-Serein | Serein | | |
| 89096 | Chemilly-sur-Yonne | Yonne moyenne | | |
| 89098 | Cheney | Armançon amont | | |
| 89099 | Cheny | Armançon aval | Yonne moyenne | |
| 89100 | Chéroy | Nord Yonne | | |
| 89101 | Chéu | Armançon aval | | |
| 89102 | Chevannes | Yonne moyenne | | |
| 89104 | Chichée | Serein | | |
| 89105 | Chichery | Tholon | Yonne moyenne | |
| 89108 | Chitry | Yonne moyenne | | |
| 89112 | Collan | Serein | Armançon amont | |

| INSEE | Commune | Zone de gestion 1 | Zone de gestion 2 | Zone de gestion 3 |
|---|---|---|---|---|
| 89113 | Collemiers | Yonne aval | | |
| 89115 | Compigny | Seine | | |
| 89116 | Cornant | Yonne aval | | |
| 89117 | Coulangeron | Yonne moyenne | | |
| 89118 | Coulanges-la-Vineuse | Yonne moyenne | | |
| 89119 | Coulanges-sur-Yonne | Yonne moyenne | | |
| 89120 | Coulours | Vanne | | |
| 89122 | Courgenay | Vanne | | |
| 89123 | Courgis | Serein | Yonne moyenne | |
| 89124 | Courlon-sur-Yonne | Yonne aval | | |
| 89125 | Courson-les-Carrières | Yonne moyenne | | |
| 89126 | Courtoin | Nord yonne | | |
| 89127 | Courtois-sur-Yonne | Yonne aval | | |
| 89128 | Coutarnoux | Serein | | |
| 89129 | Crain | Yonne moyenne | | |
| 89131 | Cruzy-le-Châtel | Armançon amont | Seine Est | |
| 89132 | Cry | Armaçon amont | | |
| 89133 | Cudot | Tholon | Ouanne | |
| 89134 | Cussy-les-Forges | Cousin | | |
| 89136 | Cuy | Yonne aval | | |
| 89137 | Dannemoine | Armançon amont | | |
| 89130 | Deux rivières | Yonne moyenne | Cure | |
| 89139 | Diges | Yonne moyenne | Ouanne | |
| 89141 | Dissangis | Serein | | |
| 89142 | Dixmont | Yonne aval | Vanne | |
| 89143 | Dollot | Nord Yonne | | |
| 89144 | Domats | Nord Yonne | | |
| 89145 | Domecy-sur-Cure | Cure | | |
| 89146 | Domecy-sur-le-Vault | Cousin | | |
| 89147 | Dracy | Ouanne | | |
| 89148 | Druyes-les-Belles-Fontaines | Yonne moyenne | | |

| INSEE | Commune | Zone de gestion 1 | Zone de gestion 2 | Zone de gestion 3 |
|---|---|---|---|---|
| 89149 | Dyé | Serein | Armançon amont | |
| 89150 | Egleny | Tholon | | |
| 89151 | Egriselles-le-Bocage | Yonne aval | Nord Yonne | |
| 89152 | Epineau-les-Voves | Tholon | Yonne aval | |
| 89153 | Epineuil | Armançon amont | | |
| 89154 | Escamps | Yonne moyenne | | |
| 89155 | Escolives-Sainte-Camille | Yonne moyenne | | |
| 89156 | Esnon | Armançon aval | | |
| 89158 | Etais-la-Sauvin | Yonne moyenne | | |
| 89159 | Etaule | Cousin | Cure | |
| 89160 | Etigny | Yonne aval | | |
| 89161 | Etivey | Armaçon amont | | |
| 89162 | Evry | Yonne aval | | |
| 89164 | Festigny | Yonne moyenne | | |
| 89165 | Flacy | Vanne | | |
| 89167 | Fleury-la-Vallée | Tholon | | |
| 89168 | Fleys | Serein | | |
| 89169 | Flogny-la-Chapelle | Armançon aval | | |
| 89170 | Foissy-lès-Vézelay | Cure | | |
| 89171 | Foissy-sur-Vanne | Vanne | | |
| 89172 | Fontaine-la-Gaillarde | Yonne aval | | |
| 89173 | Fontaines | Ouanne | | |
| 89175 | Fontenay-près-Chablis | Serein | | |
| 89176 | Fontenay-près-Vézelay | Cure | Yonne moyenne | |
| 89177 | Fontenay-sous-Fouronnes | Yonne moyenne | | |
| 89179 | Fontenoy | Ouanne | | |
| 89180 | Fouchères | Yonne aval | Nord Yonne | |
| 89181 | Fournaudin | Vanne | | |
| 89182 | Fouronnes | Yonne moyenne | | |
| 89183 | Fresnes | Serein | | |
| 89184 | Fulvy | Armançon amont | | |

| INSEE | Commune | Zone de gestion 1 | Zone de gestion 2 | Zone de gestion 3 |
|---|---|---|---|---|
| 89186 | Germigny | Armançon aval | | |
| 89187 | Gigny | Seine Est | | |
| 89188 | Girolles | Cousin | Cure | |
| 89189 | Gisy-les-Nobles | Yonne aval | | |
| 89190 | Givry | Cousin | Cure | |
| 89191 | Gland | Armançon amont | | |
| 89194 | Grimault | Serein | | |
| 89195 | Gron | Yonne aval | | |
| 89197 | Guillon-Terre-Plaine | Serein | | |
| 89198 | Gurgy | Yonne moyenne | | |
| 89199 | Gy-l'Evêque | Yonne moyenne | | |
| 89200 | Hauterive | Serein | | |
| 89201 | Héry | Serein | Yonne moyenne | |
| 89202 | Irancy | Yonne moyenne | | |
| 89203 | Island | Cousin | | |
| 89205 | Jaulges | Armançon aval | | |
| 89206 | Joigny | Yonne aval | | |
| 89207 | Jouancy | Serein | | |
| 89208 | Joux-la-Ville | Serein | Cure | |
| 89209 | Jouy | Nord Yonne | | |
| 89210 | Jully | Seine Est | | |
| 89211 | Junay | Armançon amont | | |
| 89212 | Jussy | Yonne moyenne | | |
| 89204 | L'Isle-sur-Serein | Serein | | |
| 89036 | La Belliole | Nord Yonne | | |
| 89063 | La Celle-Saint-Cyr | Tholon | | |
| 89080 | La Chapelle-sur-Oreuse | Yonne aval | | |
| 89081 | La Chapelle-Vaupelteigne | Serein | | |
| 89163 | La Ferté-Loupière | Tholon | | |
| 89310 | La Postolle | Yonne aval | | |
| 89214 | Lailly | Vanne | | |

| INSEE | Commune | Zone de gestion 1 | Zone de gestion 2 | Zone de gestion 3 |
|---|---|---|---|---|
| 89215 | Lain | Yonne moyenne | Ouanne | |
| 89216 | Lainsecq | Yonne moyenne | Loing | |
| 89217 | Lalande | Ouanne | | |
| 89218 | Laroche-Saint-Cydroine | Yonne aval | | |
| 89219 | Lasson | Armançon aval | | |
| 89220 | Lavau | Vrille | | |
| 89334 | Le Val d'Ocre | Tholon | | |
| 89051 | Les Bordes | Vanne | | |
| 89111 | Les Clérimois | Vanne | Yonne aval | |
| 89405 | Les Hauts de Forterre | Yonne moyenne | Ouanne | |
| 89281 | Les Ormes | Tholon | | |
| 89395 | Les Sièges | Vanne | | |
| 89411 | Les Vallées de la Vanne | Vanne | | |
| 89221 | Leugny | Ouanne | | |
| 89222 | Levis | Ouanne | | |
| 89223 | Lézinnes | Armançon amont | | |
| 89224 | Lichères-près-Aigremont | Serein | | |
| 89225 | Lichères-sur-Yonne | Yonne moyenne | | |
| 89226 | Lignorelles | Serein | | |
| 89227 | Ligny-le-Châtel | Serein | | |
| 89228 | Lindry | Tholon | Yonne moyenne | |
| 89229 | Lixy | Nord Yonne | | |
| 89230 | Looze | Yonne aval | | |
| 89232 | Lucy-le-Bois | Cure | | |
| 89233 | Lucy-sur-Cure | Cure | | |
| 89234 | Lucy-sur-Yonne | Yonne moyenne | | |
| 89235 | Magny | Cousin | | |
| 89236 | Maillot | Vanne | Yonne aval | |
| 89237 | Mailly-la-Ville | Yonne moyenne | | |
| 89238 | Mailly-le-Château | Yonne moyenne | | |
| 89239 | Malay-le-Grand | Vanne | | |

| INSEE | Commune | Zone de gestion 1 | Zone de gestion 2 | Zone de gestion 3 |
|---|---|---|---|---|
| 89240 | Malay-le-Petit | Vanne | | |
| 89242 | Maligny | Serein | | |
| 89244 | Marmeaux | Serein | | |
| 89245 | Marsangy | Yonne aval | | |
| 89246 | Massangis | Serein | | |
| 89247 | Mélisey | Armançon aval | Armançon amont | |
| 89248 | Menades | Cousin | Cure | |
| 89249 | Mercy | Armançon aval | | |
| 89250 | Méré | Armançon aval | Serein | |
| 89251 | Merry-la-Vallée | Tholon | Ouanne | |
| 89252 | Merry-Sec | Yonne moyenne | | |
| 89253 | Merry-sur-Yonne | Yonne moyenne | | |
| 89254 | Mézilles | Ouanne | | |
| 89255 | Michery | Yonne aval | | |
| 89256 | Migé | Yonne moyenne | | |
| 89257 | Migennes | Armançon aval | Yonne aval | |
| 89259 | Môlay | Serein | | |
| 89261 | Molinons | Vanne | | |
| 89262 | Molosmes | Armançon aval | Armançon amont | |
| 89263 | Monéteau | Yonne moyenne | | |
| 89268 | Mont-Saint-Sulpice | Armançon aval | | |
| 89264 | Montacher-Villegardin | Nord Yonne | | |
| 89003 | Montholon | Tholon | | |
| 89265 | Montigny-la-Resle | Serein | | |
| 89266 | Montillot | Cure | Yonne moyenne | |
| 89267 | Montréal | Serein | | |
| 89270 | Mouffy | Yonne moyenne | | |
| 89271 | Moulins-en-Tonnerrois | Serein | | |
| 89272 | Moulins-sur-Ouanne | Ouanne | | |
| 89273 | Moutiers-en-Puisaye | Loing | Ouanne | |
| 89274 | Nailly | Yonne aval | | |

| INSEE | Commune | Zone de gestion 1 | Zone de gestion 2 | Zone de gestion 3 |
|---|---|---|---|---|
| 89276 | Neuvy-Sautour | Armançon aval | | |
| 89277 | Nitry | Serein | Cure | |
| 89278 | Noé | Vanne | | |
| 89279 | Noyers | Serein | | |
| 89280 | Nuits | Armançon amont | | |
| 89282 | Ormoy | Armançon aval | | |
| 89283 | Ouanne | Ouanne | | |
| 89284 | Pacy-sur-Armançon | Serein | Armançon amont | |
| 89285 | Pailly | Yonne aval | Seine | |
| 89286 | Parly | Tholon | Ouanne | |
| 89287 | Paron | Yonne aval | | |
| 89288 | Paroy-en-Othe | Armançon aval | | |
| 89289 | Paroy-sur-Tholon | Tholon | Yonne aval | |
| 89290 | Pasilly | Serein | Armançon amont | |
| 89291 | Passy | Vanne | Yonne aval | |
| 89469 | Perceneige | Yonne aval | Seine | |
| 89292 | Percey | Armançon aval | | |
| 89295 | Perrigny | Yonne moyenne | | |
| 89296 | Perrigny-sur-Armançon | Armançon amont | | |
| 89297 | Pierre-Perthuis | Cure | | |
| 89298 | Piffonds | Yonne aval | Nord Yonne | |
| 89299 | Pimelles | Armançon amont | | |
| 89300 | Pisy | Serein | | |
| 89302 | Plessis-Saint-Jean | Yonne aval | Seine | |
| 89303 | Poilly-sur-Serein | Serein | | |
| 89304 | Poilly-sur-Tholon | Tholon | | |
| 89308 | Pont-sur-Vanne | Vanne | | |
| 89309 | Pont-sur-Yonne | Yonne aval | | |
| 89306 | Pontaubert | Cousin | | |
| 89307 | Pontigny | Serein | | |
| 89311 | Pourrain | Tholon | Yonne moyenne | |

| INSEE | Commune | Zone de gestion 1 | Zone de gestion 2 | Zone de gestion 3 |
|---|---|---|---|---|
| 89312 | Précy-le-Sec | Cure | | |
| 89313 | Précy-sur-Vrin | Tholon | | |
| 89314 | Prégilbert | Yonne moyenne | | |
| 89315 | Préhy | Serein | | |
| 89316 | Provency | Cure | | |
| 89318 | Quarré-les-Tombes | Cousin | Cure | |
| 89319 | Quenne | Yonne moyenne | | |
| 89320 | Quincerot | Armançon aval | | |
| 89321 | Ravières | Armançon amont | | |
| 89323 | Roffey | Armançon amont | | |
| 89324 | Rogny-les-Sept-Ecluses | Loing | | |
| 89325 | Ronchères | Ouanne | | |
| 89326 | Rosoy | Yonne aval | Vanne | |
| 89327 | Rousson | Yonne aval | | |
| 89328 | Rouvray | Serein | | |
| 89329 | Rugny | Armançon aval | Armançon amont | |
| 89331 | Sainpuits | Vrille | | |
| 89350 | Saint Loup d'Ordon | Nord Yonne | Tholon | |
| 89332 | Saint-Agnan | Yonne aval | | |
| 89333 | Saint-André-en-Terre-Plaine | Cousin | Serein | |
| 89335 | Saint-Aubin-sur-Yonne | Yonne aval | | |
| 89336 | Saint-Brancher | Cousin | | |
| 89337 | Saint-Bris-le-Vineux | Yonne moyenne | | |
| 89338 | Saint-Clément | Yonne aval | | |
| 89341 | Saint-Cyr-les-Colons | Serein | Yonne moyenne | |
| 89342 | Saint-Denis-lès-Sens | Yonne aval | | |
| 89344 | Saint-Fargeau | Loing | Ouanne | |
| 89345 | Saint-Florentin | Armançon aval | | |
| 89346 | Saint-Georges-sur-Baulche | Yonne moyenne | | |
| 89347 | Saint-Germain-des-Champs | Cousin | Cure | |
| 89348 | Saint-Julien-du-Sault | Tholon | Yonne aval | |

| INSEE | Commune | Zone de gestion 1 | Zone de gestion 2 | Zone de gestion 3 |
|---|---|---|---|---|
| 89349 | Saint-Léger-Vauban | Cousin | | |
| 89353 | Saint-Martin-d'Ordon | Nord Yonne | Tholon | |
| 89352 | Saint-Martin-des-Champs | Loing | | |
| 89354 | Saint-Martin-du-Tertre | Yonne aval | | |
| 89355 | Saint-Martin-sur-Armançon | Armançon amont | | |
| 89359 | Saint-Maurice-aux-Riches-Hommes | Seine | Yonne Aval | |
| 89360 | Saint-Maurice-le-Vieil | Tholon | | |
| 89361 | Saint-Maurice-Thizouaille | Tholon | | |
| 89362 | Saint-Moré | Cure | | |
| 89364 | Saint-Père | Cure | | |
| 89365 | Saint-Privé | Loing | | |
| 89368 | Saint-Sauveur-en-Puisaye | Loing | Ouanne | |
| 89369 | Saint-Sérotin | Yonne aval | Nord Yonne | |
| 89370 | Saint-Valérien | Nord Yonne | | |
| 89339 | Sainte-Colombe | Serein | Cure | |
| 89351 | Sainte-Magnance | Cousin | Serein | |
| 89363 | Sainte-Pallaye | Cure | Yonne moyenne | |
| 89371 | Sainte-Vertu | Serein | | |
| 89367 | Saints-en-Puisaye | Ouanne | Yonne moyenne | |
| 89373 | Saligny | Yonne aval | | |
| 89374 | Sambourg | Serein | Armançon amont | |
| 89375 | Santigny | Serein | | |
| 89376 | Sarry | Serein | Armançon amont | |
| 89377 | Sauvigny-le-Beuréal | Serein | | |
| 89378 | Sauvigny-le-Bois | Cousin | Cure | |
| 89379 | Savigny-en-Terre-Plaine | Serein | | |
| 89380 | Savigny-sur-Clairis | Nord Yonne | | |
| 89382 | Seignelay | Serein | Yonne moyenne | |
| 89383 | Sementron | Yonne moyenne | Ouanne | |
| 89384 | Senan | Tholon | | |
| 89385 | Sennevoy-le-Bas | Seine Est | | |

| INSEE | Commune | Zone de gestion 1 | Zone de gestion 2 | Zone de gestion 3 |
|---|---|---|---|---|
| 89386 | Sennevoy-le-Haut | Armançon amont | Seine Est | |
| 89387 | Sens | Yonne aval | Vanne | |
| 89388 | Sépeaux-Saint Romain | Tholon | Ouanne | |
| 89390 | Serbonnes | Yonne aval | | |
| 89391 | Sergines | Yonne aval | | |
| 89392 | Sermizelles | Cure | | |
| 89393 | Serrigny | Armançon amont | | |
| 89394 | Sery | Yonne moyenne | | |
| 89397 | Sommecaise | Ouanne | Tholon | |
| 89398 | Sormery | Armançon aval | Vanne | |
| 89399 | Soucy | Yonne aval | | |
| 89400 | Sougères-en-Puisaye | Yonne moyenne | | |
| 89402 | Soumaintrain | Armançon aval | | |
| 89403 | Stigny | Armançon amont | | |
| 89404 | Subligny | Yonne aval | | |
| 89406 | Talcy | Serein | | |
| 89407 | Tanlay | Armançon amont | | |
| 89408 | Tannerre-en-Puisaye | Ouanne | | |
| 89409 | Tharoiseau | Cousin | Cure | |
| 89410 | Tharot | Cousin | | |
| 89412 | Thizy | Serein | | |
| 89413 | Thorey | Armançon amont | | |
| 89414 | Thorigny-sur-Oreuse | Yonne aval | | |
| 89415 | Thory | Cure | | |
| 89416 | Thury | Yonne moyenne | Ouanne | |
| 89417 | Tissey | Armançon amont | | |
| 89418 | Tonnerre | Armaçon amont | | |
| 89419 | Toucy | Ouanne | | |
| 89420 | Treigny-Perreuse-Sainte Colombe | Loing | | |
| 89422 | Trichey | Armançon aval | Armançon amont | |
| 89423 | Tronchoy | Armançon amont | | |

| INSEE | Commune | Zone de gestion 1 | Zone de gestion 2 | Zone de gestion 3 |
|---|---|---|---|---|
| 89424 | Trucy-sur-Yonne | Yonne moyenne | | |
| 89425 | Turny | Armançon aval | Vanne | |
| 89426 | Val-de-Mercy | Yonne moyenne | | |
| 89427 | Vallan | Yonne moyenne | | |
| 89428 | Vallery | Nord Yonne | | |
| 89196 | Valravillon | Tholon | | |
| 89430 | Varennes | Serein | | |
| 89431 | Vassy-sous-Pisy | Armançon amont | | |
| 89432 | Vaudeurs | Vanne | | |
| 89433 | Vault-de-Lugny | Cousin | | |
| 89434 | Vaumort | Vanne | | |
| 89436 | Venizy | Armançon aval | Vanne | |
| 89437 | Venouse | Serein | | |
| 89438 | Venoy | Yonne moyenne | | |
| 89439 | Vergigny | Armançon aval | | |
| 89440 | Verlin | Tholon | | |
| 89441 | Vermenton | Cure | Yonne moyenne | |
| 89442 | Vernoy | Nord Yonne | | |
| 89443 | Véron | Vanne | Yonne aval | |
| 89445 | Vézannes | Armançon amont | | |
| 89446 | Vézelay | Cure | Yonne moyenne | |
| 89447 | Vézinnes | Armançon amont | | |
| 89449 | Villeblevin | Yonne aval | | |
| 89450 | Villebougis | Yonne aval | Nord Yonne | |
| 89451 | Villechétive | Vanne | | |
| 89452 | Villecien | Yonne aval | | |
| 89453 | Villefargeau | Yonne moyenne | | |
| 89456 | Villemanoche | Yonne aval | | |
| 89458 | Villenavotte | Yonne aval | | |
| 89461 | Villeneuve-l'Archevêque | Vanne | | |
| 89459 | Villeneuve-la-Dondagre | Yonne aval | Nord Yonne | |

| INSEE | Commune | Zone de gestion 1 | Zone de gestion 2 | Zone de gestion 3 |
|---|---|---|---|---|
| 89460 | Villeneuve-la-Guyard | Yonne aval | | |
| 89462 | Villeneuve-les-Genêts | Loing | Ouanne | |
| 89463 | Villeneuve-Saint-Salves | Yonne moyenne | | |
| 89464 | Villeneuve-sur-Yonne | Yonne aval | Vanne | |
| 89465 | Villeperrot | Yonne aval | | |
| 89466 | Villeroy | Yonne aval | | |
| 89467 | Villethierry | Nord Yonne | | |
| 89468 | Villevallier | Yonne aval | | |
| 89470 | Villiers-les-Hauts | Armançon amont | | |
| 89471 | Villiers-Louis | Yonne aval | Vanne | |
| 89472 | Villiers-Saint-Benoît | Tholon | Ouanne | |
| 89474 | Villiers-Vineux | Armançon aval | | |
| 89475 | Villon | Armançon amont | Seine-Est | |
| 89477 | Villy | Serein | | |
| 89478 | Vincelles | Yonne moyenne | | |
| 89479 | Vincelottes | Yonne moyenne | | |
| 89480 | Vinneuf | Yonne aval | | |
| 89481 | Vireaux | Serein | Armançon amont | |
| 89482 | Viviers | Serein | Armançon amont | |
| 89483 | Voisines | Yonne aval | | |
| 89485 | Voutenay-sur-Cure | Cure | | |
| 89486 | Yrouerre | Serein | Armançon amont | |