PRÉFÈTE
DE LA MEUSE
Liberté
Égalité
Fraternité

France services

Auto-Entrepreneur

Besoin d'aide pour déclarer votre chiffre d'affaires ?



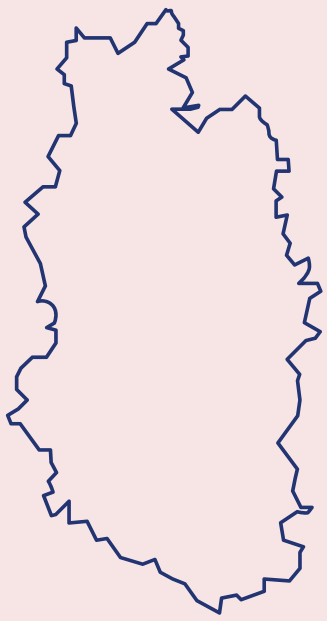

22
Espaces France Services en Meuse

99% de satisfaction

Trouvez votre France Services

L'essentiel à savoir sur votre déclaration de chiffre d'affaires 2026

Déclaration obligatoire
Même avec un chiffre d'affaires nul

Montants à déclarer
Les sommes encaissées, hors taxes

Déclaration en ligne
Sur le site de l'URSSAF

Prochaine échéance
31 janvier 2027 pour le 4e trimestre 2026

« Je suis auto-entrepreneur et je ne sais pas comment déclarer mon chiffre d'affaires auprès de l'Urssaf »

Pierre
32 ans

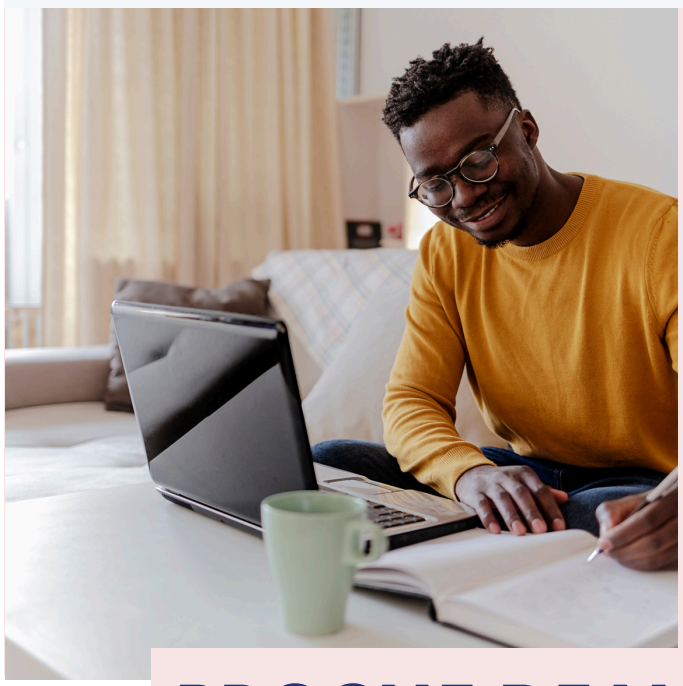

France Services vous accompagne gratuitement dans vos démarches !

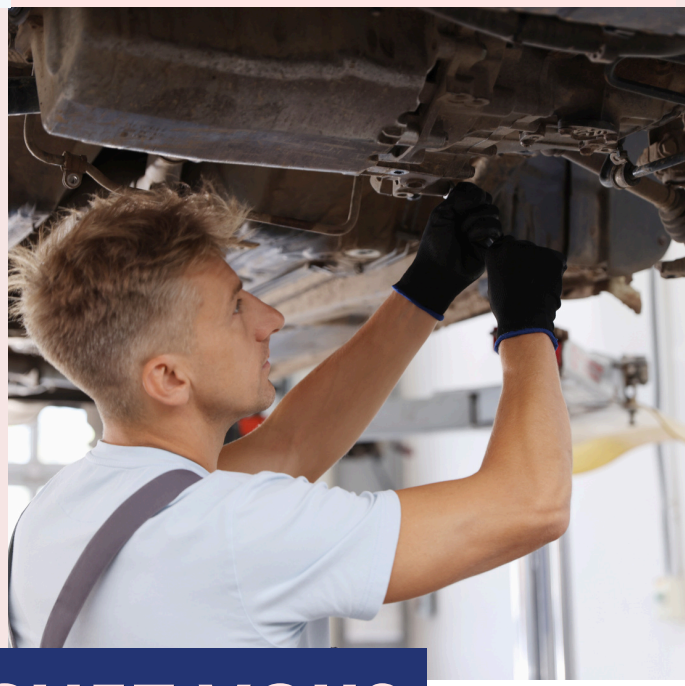

PROCHE DE VOUS, PROCHE DE CHEZ VOUS